



RÜCKANTWORT

REGINA GmbH
Dr.-Grundler-Straße 5a
92318 Neumarkt i.d.OPf.

 Sandra Foistner
 09181/ 50929-14
 foistner@reginagmbh.de

Datenblatt zur Direktvermarktung

Firma / Betriebsname	
Name, Vorname	
Straße, Hausnr.	
PLZ, Ort	
Telefon	
Mobil	
Fax	
E-Mail	
Webseite	

Wir sind berechtigt, folgende Qualitätszeichen/ Logos zu verwenden:

- | | |
|----------------------------------------------------------------------------|------------------------------------------------------------------------|
| <input type="checkbox"/> Bauernmärkte in Bayern | <input type="checkbox"/> Geprüfte Qualität Bayern |
| <input type="checkbox"/> Bayerisches Bio-Siegel | <input type="checkbox"/> Ihre Regionalgärtnerei |
| <input type="checkbox"/> Bioland | <input type="checkbox"/> Naturland |
| <input type="checkbox"/> Biokreis | <input type="checkbox"/> Offene Stalltür |
| <input type="checkbox"/> Deutsches-Bio-Siegel | <input type="checkbox"/> Original Regional |
| <input type="checkbox"/> Demeter | <input type="checkbox"/> QS (Qualität und Sicherheit für Lebensmittel) |
| <input type="checkbox"/> Echter Deutscher Honig Deutscher Imkerbund e.V. | <input type="checkbox"/> Regionalbuffet |
| <input type="checkbox"/> Einkaufen auf dem Bauernhof | <input type="checkbox"/> Sonstiges: _____ |
| <input type="checkbox"/> EU-Bio-Siegel | _____ |

Hier erhalten Sie unsere Produkte:

-
- Direkt ab Hof zu folgenden Zeiten
-
- Direkt ab Hof nach tel. Vereinbarung
-
- Hofladen – Öffnungszeiten
-
- Bauernmarkt in:
-
- Wochenmarkt in:
-
- Lebensmittel-Einzelhandel:
-
- Café / Imbiss mit Öffnungszeiten
-
- Online-Shop (WEB-Adresse):
-
- Verkaufsautomat (Adresse d. Standortes):
-

Wir produzieren und verkaufen folgende regionale Produkte direkt an den Endverbraucher:

Gemüse

- | | | | |
|-----------------------------------------|-------------------------------------------|------------------------------------------|-------------------------------------------|
| <input type="checkbox"/> Auberginen | <input type="checkbox"/> Karotten | <input type="checkbox"/> Rosenkohl | <input type="checkbox"/> Staudensellerie |
| <input type="checkbox"/> Austernpilze | <input type="checkbox"/> Kartoffeln | <input type="checkbox"/> Rote Bete | <input type="checkbox"/> Steckrüben |
| <input type="checkbox"/> Bleichsellerie | <input type="checkbox"/> Knoblauch | <input type="checkbox"/> Rotkohl/-kraut | <input type="checkbox"/> Teltower Rübchen |
| <input type="checkbox"/> Blumenkohl | <input type="checkbox"/> Kohlrabi | <input type="checkbox"/> Salatgurken | <input type="checkbox"/> Tomaten |
| <input type="checkbox"/> Buschbohnen | <input type="checkbox"/> Kräuterseitlinge | <input type="checkbox"/> Schalotten | <input type="checkbox"/> Topinambur |
| <input type="checkbox"/> Broccoli | <input type="checkbox"/> Kürbis | <input type="checkbox"/> Schwarzwurzeln | <input type="checkbox"/> Weißkohl/-kraut |
| <input type="checkbox"/> Champignons | <input type="checkbox"/> Lauch | <input type="checkbox"/> Sellerieknollen | <input type="checkbox"/> Wirsing |
| <input type="checkbox"/> Chicorée | <input type="checkbox"/> Mangold | <input type="checkbox"/> Shiitake-Pilze | <input type="checkbox"/> Zuckermais |
| <input type="checkbox"/> Chinakohl | <input type="checkbox"/> Meerrettich | <input type="checkbox"/> Spargel, grün | <input type="checkbox"/> Zucchini |
| <input type="checkbox"/> Dicke Bohnen | <input type="checkbox"/> Paprika | <input type="checkbox"/> Spargel, weiß | <input type="checkbox"/> Zwiebeln |
| <input type="checkbox"/> Einlegegurken | <input type="checkbox"/> Pastinaken | <input type="checkbox"/> Spargelkohl | <input type="checkbox"/> |
| <input type="checkbox"/> Erbsen, grün | <input type="checkbox"/> Porree | <input type="checkbox"/> Spinat | <input type="checkbox"/> |
| <input type="checkbox"/> Fenchel | <input type="checkbox"/> Radieschen | <input type="checkbox"/> Spitzkohl | <input type="checkbox"/> |
| <input type="checkbox"/> Grünkohl | <input type="checkbox"/> Rettich | <input type="checkbox"/> Stangenbohnen | <input type="checkbox"/> |

Blattsalate

- | | | | |
|-----------------------------------------|----------------------------------------|--------------------------------------|--------------------------------|
| <input type="checkbox"/> Batavia Salat | <input type="checkbox"/> Endiviensalat | <input type="checkbox"/> Lollo rosso | <input type="checkbox"/> Rauke |
| <input type="checkbox"/> Eichblattsalat | <input type="checkbox"/> Feldsalat | <input type="checkbox"/> Löwenzahn | <input type="checkbox"/> |
| <input type="checkbox"/> Eisbergsalat | <input type="checkbox"/> Kopfsalat | <input type="checkbox"/> Radicchio | <input type="checkbox"/> |

Obst- und Obstprodukte

- | | | | |
|---------------------------------------|------------------------------------------|----------------------------------------|----------------------------------------|
| <input type="checkbox"/> Äpfel | <input type="checkbox"/> Himbeeren | <input type="checkbox"/> Nektarinen | <input type="checkbox"/> Stachelbeeren |
| <input type="checkbox"/> Aprikosen | <input type="checkbox"/> Holunderbeeren | <input type="checkbox"/> Pfirsiche | <input type="checkbox"/> Wassermelonen |
| <input type="checkbox"/> Birnen | <input type="checkbox"/> Johannisbeeren | <input type="checkbox"/> Preiselbeeren | <input type="checkbox"/> Weintrauben |
| <input type="checkbox"/> Brombeeren | <input type="checkbox"/> Kirschen, süß | <input type="checkbox"/> Renekloden | <input type="checkbox"/> Zwetschgen |
| <input type="checkbox"/> Erdbeeren | <input type="checkbox"/> Kirschen, sauer | <input type="checkbox"/> Quitten | <input type="checkbox"/> |
| <input type="checkbox"/> Heidelbeeren | <input type="checkbox"/> Mirabellen | <input type="checkbox"/> Rhabarber | <input type="checkbox"/> |
| <input type="checkbox"/> Esskastanien | <input type="checkbox"/> Walnüsse | <input type="checkbox"/> | <input type="checkbox"/> |
| <input type="checkbox"/> Haselnüsse | <input type="checkbox"/> Marmelade | <input type="checkbox"/> | <input type="checkbox"/> |

Fleisch- und Wurstwaren

- | | | | |
|----------------------------------------|-----------------------------------------|------------------------------------------|---------------------------------------------|
| <input type="checkbox"/> Angusrind | <input type="checkbox"/> Damwildfleisch | <input type="checkbox"/> Rind | <input type="checkbox"/> Wurstdosen/-gläser |
| <input type="checkbox"/> Brathähnchen | <input type="checkbox"/> Hirschkalb | <input type="checkbox"/> Schwein | <input type="checkbox"/> Frischwurst |
| <input type="checkbox"/> Charolaisrind | <input type="checkbox"/> Kalb | <input type="checkbox"/> Suppenhühner | <input type="checkbox"/> Räucherwurst |
| <input type="checkbox"/> Enten | <input type="checkbox"/> Kaninchen | <input type="checkbox"/> Straußenfleisch | <input type="checkbox"/> Rohwurst |
| <input type="checkbox"/> Gänse | <input type="checkbox"/> Lamm | <input type="checkbox"/> Täubchen | <input type="checkbox"/> Wildschwein |
| <input type="checkbox"/> Gelbviehrind | <input type="checkbox"/> Ochsenfleisch | <input type="checkbox"/> Ziegen | <input type="checkbox"/> |
| <input type="checkbox"/> Gallowayrind | <input type="checkbox"/> Puten | <input type="checkbox"/> Zicklein | <input type="checkbox"/> |
| <input type="checkbox"/> Hase | <input type="checkbox"/> Reh | <input type="checkbox"/> Schinken | <input type="checkbox"/> |

Fisch

- | | | |
|----------------------------------------|---------------------------------------------------------|----------------------------------------------|
| <input type="checkbox"/> Brachsen | <input type="checkbox"/> Lachsforellen, geräuchert | <input type="checkbox"/> Saibling geräuchert |
| <input type="checkbox"/> Karpfen | <input type="checkbox"/> Regenbogenforellen | <input type="checkbox"/> |
| <input type="checkbox"/> Karpfenfilet | <input type="checkbox"/> Regenbogenforellen, geräuchert | <input type="checkbox"/> |
| <input type="checkbox"/> Lachsforellen | <input type="checkbox"/> Saibling | <input type="checkbox"/> |

Sonstige Lebensmittel

- | | | |
|-------------------------------------|----------------------------------|--------------------------------------------|
| <input type="checkbox"/> Aufstriche | <input type="checkbox"/> Joghurt | <input type="checkbox"/> Quark |
| <input type="checkbox"/> Brot | <input type="checkbox"/> Käse | <input type="checkbox"/> Roggen |
| <input type="checkbox"/> Butter | <input type="checkbox"/> Kräuter | <input type="checkbox"/> Schafskäse |
| <input type="checkbox"/> Dinkel | <input type="checkbox"/> Mais | <input type="checkbox"/> Schafmilch |
| <input type="checkbox"/> Eier | <input type="checkbox"/> Mehl | <input type="checkbox"/> Sonnenblumenkerne |

<input type="checkbox"/> Eierlikör	<input type="checkbox"/> Met	<input type="checkbox"/> Weizen
<input type="checkbox"/> Eis	<input type="checkbox"/> Milch	<input type="checkbox"/> Ziegenkäse
<input type="checkbox"/> Gebäck	<input type="checkbox"/> Nudeln	<input type="checkbox"/> Ziegenmilch
<input type="checkbox"/> Hafer	<input type="checkbox"/> Öle (welche):	<input type="checkbox"/>
<input type="checkbox"/> Gewürze	<input type="checkbox"/>
<input type="checkbox"/> Honig	<input type="checkbox"/>

Getränke

<input type="checkbox"/> Biere	<input type="checkbox"/> Obstbrände	Druschfrüchte
<input type="checkbox"/> Fruchtsäfte	<input type="checkbox"/> Tees	<input type="checkbox"/> Hanfsamen
<input type="checkbox"/> Liköre	<input type="checkbox"/> Weine	<input type="checkbox"/> Leinsamen
<input type="checkbox"/> Met	<input type="checkbox"/>	<input type="checkbox"/> Mohn
		<input type="checkbox"/>

Sonstige Produkte

<input type="checkbox"/> Bienenwachs(-kerzen)	<input type="checkbox"/> Grummet für Schafe / Kleintiere	<input type="checkbox"/> Stroh
<input type="checkbox"/> Blumen und Pflanzen	<input type="checkbox"/> Hackschnitzel	<input type="checkbox"/> Wolle
<input type="checkbox"/> Brennholz	<input type="checkbox"/> Heu	<input type="checkbox"/> Wollprodukte
<input type="checkbox"/> Christbäume	<input type="checkbox"/> Hopfen zu Dekozwecken	<input type="checkbox"/> Ziegenfelle
<input type="checkbox"/> Einstreu Hanf + Späne	<input type="checkbox"/> Kaminholz	<input type="checkbox"/>
<input type="checkbox"/> Fellprodukte	<input type="checkbox"/> Pferdemit	<input type="checkbox"/>
<input type="checkbox"/> Geflügelmist	<input type="checkbox"/> Schaffelle	<input type="checkbox"/>

Dienstleistungen

<input type="checkbox"/> Baumpflege	Blumen & Floristik	<input type="checkbox"/> Kübelpflanzen-überwinterung
<input type="checkbox"/> Grünflächenpflege	<input type="checkbox"/> Blumen zum Selbstpflücken	<input type="checkbox"/> Schnittblumen
<input type="checkbox"/> Pferdepension	<input type="checkbox"/> Blumen	<input type="checkbox"/>
<input type="checkbox"/> Winterdienst	<input type="checkbox"/> Blumengestecke	<input type="checkbox"/>
	<input type="checkbox"/> Kräuter	<input type="checkbox"/>

Dienstleistungen Ernährung & Versorgung

<input type="checkbox"/> Backservice	<input type="checkbox"/> Kochservice	<input type="checkbox"/>
<input type="checkbox"/> Haushaltsnahe Dienstleistungen	<input type="checkbox"/> Mosterei	<input type="checkbox"/>
<input type="checkbox"/> Kindergeburtstage	<input type="checkbox"/> Partyservice	<input type="checkbox"/>

Freizeit- & Einkehrmöglichkeit

<input type="checkbox"/> Biergarten	<input type="checkbox"/> Kutschfahrten	<input type="checkbox"/>
<input type="checkbox"/> Campingmöglichkeit	<input type="checkbox"/> Spielplatz	<input type="checkbox"/>
<input type="checkbox"/> Hofcafé	<input type="checkbox"/> Spielscheune	<input type="checkbox"/>
<input type="checkbox"/> Kinderfahrzeuge vor Ort	<input type="checkbox"/>	<input type="checkbox"/>

Direktvermarkterbroschüre – Landkreis Neumarkt i.d.OPf.

SELBSTVERPFLICHTUNGSERKLÄRUNG des Direktvermarkters

Der Betrieb setzt sich dafür ein, ein stärkeres Bewusstsein für regionale Wirtschaftskreisläufe in der Öffentlichkeit zu verankern und durch seine Produktionsweisen den Fortbestand der Kulturlandschaft in der Region zu fördern.

Der Betrieb verpflichtet sich, die Einhaltung folgender Kriterien zu gewährleisten:

- Eine amtliche Registrierung des Betriebs (Betriebsnummer) beim zuständigen Amt für Ernährung, Landwirtschaft und Forsten Amberg-Neumarkt i.d.OPf. (i.f. AELF) ist vorhanden und es wird flächenbezogene tierische und/oder pflanzliche Produktion betrieben (ggf. erfolgt eine Überprüfung durch das AELF). Zum Betrieb zählen auch zugehörige Flächen außerhalb des Landkreises
- Rohstoff- und Produktbezug überwiegend aus der Region
- Landwirtschaftliche Direktvermarktung von Erzeugnissen (Tierhaltung und/oder Pflanzenanbau) ab Hof oder im (gemeinsamen) Hofladen, auf Wochenmärkten oder in Lebensmittelgeschäften der Region (z.B. im Regionalregal usw.)
- Bei tierischen Produkten: Artgerechte Tierhaltung. Einsatz von hochwertigen Futtermitteln

Es müssen zudem die Vorgaben der guten fachlichen Praxis bei Erzeugung und Verarbeitung sowie die jeweils geltenden gesetzlichen Vorgaben eingehalten werden.

Ich sichere die Einhaltung der oben genannten Kriterien zu.

Ich erkläre mich auf Grundlage der Datenschutzerklärung der REGINA GmbH (S. 6 dieses Dokumentes) mit der Veröffentlichung meiner Angaben in der Print-Version der Direktvermarkterbroschüre (gesamte Auflage) sowie per Downloadmöglichkeit auf der Website der REGINA GmbH und des Landratsamtes Neumarkt i.d.OPf. einverstanden. Zum Zwecke des Druckes werden die erhobenen Daten an Dritte (Druckerei/Grafiker) weitergegeben. In dem Zusammenhang bin ich darauf hingewiesen worden, dass die im Rahmen des vorstehend genannten Zweckes erhobenen persönlichen Daten meiner Person gemäß den geltenden Bestimmungen der EU-Datenschutzgrundverordnung (DSGVO) und des Bayerischen Datenschutzgesetzes (BayDSG) verarbeitet werden. Die Einwilligung zur Verarbeitung der personenbezogenen Daten gemäß Art. 6 Abs. 1 lit. a DSGVO kann jederzeit widerrufen werden. Der Widerspruch muss schriftlich erfolgen und wird in der Print-Version bis zur nächsten Auflage bzw. online umgehend umgesetzt.

Der **Eintrag** in die Direktvermarkterbroschüre ist **kostenlos**.

Die Regionalkampagne **OriginalRegional** (i.f. OR) ist ein Zusammenschluss aus 32 Regionalinitiativen, in denen rund 1.500 Direktvermarkter aus der Metropolregion Nürnberg organisiert sind. Die Regionalinitiative des Landkreises Neumarkt i.d.OPf. wird vertreten durch die REGINA GmbH, Dr.-Grundler-Straße 5a, 92318 Neumarkt i.d.OPf.

Mit **OriginalRegional** wird die Vielfalt regionaler Spezialitäten und Produkte gefördert. Ziel ist die Stärkung der regionalen Identität, die Sicherung gewachsener Kulturlandschaft und des Brauchtums. Regional erzeugte Lebensmittel und Produkte erhalten die hohe Lebensqualität in der Region. Alle **OriginalRegional-Mitglieder** dürfen mit dem **OR-Logo** auf selbst erzeugten Produkten werben.

Der **Beitritt zu OriginalRegional** ist für Direktvermarkter im LK Neumarkt i.d.OPf. kostenfrei. **OR-Mitglieder** können sich auch kostenfrei in der **RegioApp** listen lassen.

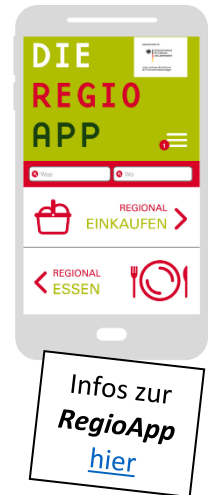

SELBSTVERPFLICHTUNGSERKLÄRUNG

Leitlinien:

- Herstellung von Produkten erfolgt zum überwiegenden Teil im Gebiet der Europäischen Metropolregion Nürnberg
- Transparenz über die Herkunft der Rohstoffe: 80 % der Grund- und Rohstoffe des Produkts stammen – soweit verfügbar – aus der Region
- Produktkriterien:
 - Pflanzliche Produkte stammen - soweit verfügbar - aus regionalem Anbau
 - Tiere: Tiere - soweit verfügbar - in der Region aufgewachsen und gemästet. Eine überwiegende Verwendung von betriebseigenem bzw. regional erzeugtem Futter ist vorgeschrieben. Artgerechte Haltung. Transport und Schlachtung tierschonend.
 - Die Rohmilch für die Käseproduktion stammt aus der Region.
- Einhaltung der Vorgaben der guten fachlichen Praxis bei Erzeugung u. Verarbeitung sowie der geltenden gesetzlichen Vorgaben.
- Hohe Qualität der Lebensmittel und Produkte
- Gentechnikfreiheit (Kennzeichnung „Ohne Gentechnik“ von Verband Lebensmittel ohne Gentechnik (VLOG) wird nachgewiesen)
- Primat der kurzen Wege. Keine Dumpingpreise.

Infos im INTERNET: *OriginalRegional:* <https://original-regional.metropolregionnuernberg.de>
RegioApp: <https://www.regioapp.org>

JA, ich möchte der Kampagne **OriginalRegional** (i.f. OR) der Europäischen Metropolregion Nürnberg **kostenfrei beitreten** (bitte ankreuzen, wenn gewünscht).

Mit der Veröffentlichung meiner Angaben erkläre ich mich einverstanden und sichere die Einhaltung der Leitlinien zu. In der Direktvermarkterbroschüre wird meine Mitgliedschaft zur OriginalRegional-Kampagne per Logo gekennzeichnet. Die Mitgliedschaft zur OR-Kampagne kann bei der REGINA GmbH jederzeit schriftlich widerrufen werden. Als **OriginalRegional-Mitglied** kann ich meinen Direktvermarktungsbetrieb **kostenfrei** in der **RegioApp** zu **registrieren** unter www.regioapp.org/dabei-sein .

Einwilligungserklärung zur Verarbeitung von personenbezogenen Daten gemäß EU-DSGVO

Gemäß der aktuellen EU-Datenschutz-Grundverordnung dürfen personenbezogene Daten für bestimmte Zwecke nur noch mit ausdrücklicher Einwilligung der betroffenen Person in Form der Erhebung, Speicherung und Nutzung verarbeitet werden (gemäß Art. 6 Abs. 1 lit. a DS-GVO). Wir bitten Sie, der Verarbeitung Ihrer personenbezogenen Daten durch die REGINA GmbH für die unten genannten Zwecke zuzustimmen. Ihre Daten haben Sie auf dem Erfassungsbogen „Datenblatt zur Direktvermarktung“ eingetragen.

Ich bin damit einverstanden, dass die Verarbeitung meiner angegebenen personenbezogenen Daten durch die REGINA GmbH in Form der Erhebung, Speicherung und Nutzung zu folgenden Zwecken erfolgt:

- Veröffentlichung meiner Daten in einer Broschüre ggf. sowie in dazugehörigen weiteren Printprodukten
- Veröffentlichung meiner Daten im Internet unter www.reginagmbh.de bzw. www.landkreis-neumarkt.de
- Verarbeitung im Zusammenhang mit Pressemitteilungen an die regionale und überregionale Presse
- Einladung zum Netzwerk „Direktvermarkter“ sowie zu allgemeinen und fachbezogenen Veranstaltungen
- Kontaktaufnahme bei konkreten Anliegen
- Zusendung von allgemeinen und fachbezogenen Informationen

Bei Widerspruch gegen einzelne Verarbeitungsoptionen bitte die nicht gewünschte(n) Option(en) entkreuzen

Ich bin darauf hingewiesen worden, dass die im Rahmen der vorstehend genannten Zwecke erhobenen persönlichen Daten meiner Person unter Beachtung der EU-Datenschutz-Grundverordnung (DS-GVO) und des Bayerischen Datenschutzgesetzes (BayDSG) verarbeitet werden. Ich bin darauf hingewiesen worden, dass die Verarbeitung meiner Daten in Form der Erhebung, Speicherung und Nutzung auf freiwilliger Basis erfolgt und eine Weitergabe dieser personenbezogenen Daten an Dritte nur mit meiner Zustimmung möglich ist. Meine Einwilligung kann ich jederzeit ohne nachteilige Folgen mit Wirkung für die Zukunft widerrufen.

Auf meine Rechte gemäß Art. 12-23 der DSGVO wurde ich hingewiesen.

Art. 13 DS-GVO: Informationspflichten bei einer Erhebung von Daten

Verantwortlicher für die Datenerhebung im Sinne des Art. 4 Ziffer 7 EU-Datenschutz-Grundverordnung (DS-GVO) ist die REGINA GmbH, vertreten durch die Geschäftsführung, Dr.-Grundler-Straße 5a, 92318 Neumarkt i.d.OPf., E-Mail info@reginagmbh.de, Telefon 09181-509290. Die Datenerhebung und Datenverarbeitung zu den angegebenen Zwecken beruht auf Ihrer vorliegenden freiwilligen Einwilligung zur Datenspeicherung nach Art. 6 Abs. 1 lit. a DS-GVO, die Sie uns mit dem ausgefüllten Formular sowie Ihrer Unterschrift erteilen. Eine Weitergabe der personenbezogenen Daten an Dritte außerhalb der REGINA GmbH findet statt an eine Werbeagentur zur grafischen Gestaltung sowie an das Amt für Ernährung, Landwirtschaft und Forsten Amberg-Neumarkt i.d.OPf. Die Daten werden gelöscht, sobald sie für den Zweck ihrer Verarbeitung nicht mehr erforderlich sind bzw. auf Antrag (s. Art. 17 DS-GVO). Beschwerderecht besteht beim Bayerischen Landesbeauftragten für den Datenschutz, Wagnmüllerstraße 18, 80538 München.

Widerruf: Im Fall des Widerrufs richte ich die Widerrufserklärung an REGINA GmbH, Dr.-Grundler-Str. 5a, 92318 Neumarkt i.d.OPf., E-Mail info@reginagmbh.de. Nach dem Zugang der Widerrufserklärung werden meine Daten umgehend gelöscht. Die Rechtmäßigkeit der aufgrund der Einwilligung bis zum Widerruf erfolgten Datenverarbeitung wird durch diesen nicht berührt.

Ich bestätige die Richtigkeit meiner Angaben und erkläre mich damit einverstanden, dass meine Daten veröffentlicht werden. Die Selbstverpflichtungserklärung für Direktvermarkter sowie die Einwilligungserklärung zur Verarbeitung von personenbezogenen Daten gemäß EU-DSGVO - S. 7 dieses Dokumentes bzw. unter www.reginagmbh.de/downloads habe ich gelesen und erkenne ich an.

.....
Ort, Datum

.....
Unterschrift